



临沂市工业学校

LINYI INDUSTRIAL SCHOOL

- 首批国家级重点中等职业学校
- 首批国家中等职业教育改革发展示范学校
- 全国职业教育先进单位
- 全国中等职业学校德育工作先进集体
- 全国职工教育培训示范点
- 首批山东省示范性中等职业学校
- 山东省富民兴鲁劳动奖状
- 山东省省级文明校园
- 首批山东省高水平中职立项建设学校

立德树人 铸匠兴业



# 临沂市工业学校 2023 招生简章

山东·临沂

# 学校简介



## 奋进中的临沂市工业学校



临沂市工业学校创办于1982年，坐落于省级苍马山风景名胜区，是一所综合类公办全日制普通中专学校，是临沭县唯一一所中职学校。学校目前占地337亩，建筑面积12.88万平方米，在校班级120个，在籍学生6278人，其中全日制在校学生6201人。

学校始终秉承“使无业者有业，使有业者乐业”的办学目标，坚持“文化立校、特色兴校、质量强校、品牌亮校”的治校方略，实施校企广泛合作、产教深度融合的“双元制”办学，实现“为当地企事业单位提供优质人力资源，为高等院校输送合格生源，为当地经济社会发展服务”的办学宗旨。

学校全面加强党对教育教学工作的领导，坚持立德树人、德技并修，实行校、系两级管理体制，分设汽车服务系、数控技术系、机电技术系、信息技术系、教育与服务系、升学一部、升学二部共七个系部，建立健全220余项管理制度，形成了具有临沂市工业学校特色的管理文化。





## 奋进中的临沂市工业学校



学校以举办中等学历教育、促进新生劳动力就业升学为办学主体，现有普通中专、职业中专、“三二连读”专科贯通培养、“3+4”本科贯通培养、开放大学及社会培训等办学形式。学校建有国家级示范性专业 4 个，省级品牌专业 4 个，市级品牌专业 6 个，省级示范性专业 7 个，规范化专业 3 个，省级现代学徒制试点专业 1 个，市级现代学徒制试点专业 1 个；国家 1+X 证书制度试点项目 16 个，省技艺传承创新平台 2 个；建有机电技术应用、数控技术应用、汽车运用与维修、服装设计与工艺、现代农艺技术、会计电算化、旅游与服务、学前教育、建筑工程施工、化工仪表及自动化等 16 个专业。其中，“三二连读”中高职贯通培养专业 9 个，“3+4”中职本科贯通培养专业 1 个。

学校建立了深度融合的校企合作机制，与 60 余家企业开展“定向培养”“订单教育”，定向、订单培养比例达 90% 以上，毕业生就业率 98% 以上。

办学 40 多年来，学校共向社会输送合格毕业生 5.8 万人，短期培训 21 万人次，向高等院校输送合格新生 8000 余人。临沂市技能大赛团体总分连续 13 年名列前茅，连续 20 年保持春季高考临沂市同类学校本科进线数第一名。学校先后两次被评为“全国职业教育先进单位”，荣获“全国中等职业学校德育工作先进集体”“山东省职业教育先进集体”“山东省富民兴鲁劳动奖状”“山东省职业院校毕业生就业工作先进集体”“山东省省级文明校园”“山东省乡村振兴示范性职业院校”“山东省绿色学校”等 50 余项省级以上荣誉。



# 办学特色

## 办学条件先进优越

学校建有汽车维修、机械加工、机电技术、数控技术、旅游管理、幼儿保育、会计事务、电子商务、信息技术、现代农艺、畜牧兽医、建筑施工、服装工艺、护理等 20 个高水平校内实训基地、115 个实习实训车间和实训室，实训仪器设备 3590 台套，教学仪器设备总值 11584 万元，生均设备值 1.88 万元。实施产教深度融合，与校企合作企业联合建设 23 处稳定的校外实习实训和高质量就业基地。

学校现有专任教师 311 人，专业专任教师数 192 人，聘任企业一线兼职教师 58 人，研究生 17 人，高级讲师、正高级讲师 93 人，中级职称 135 人，技师、高级技师 85 人，学校专业教师中“双师型”教师达到 81.77% 以上，有全国职教名师 1 人、齐鲁名师（名校长）2 人、省职教百名杰出教师 2 人、山东省教学能手 1 人、山东省职业教育专家库成员 6 人、国家级大赛裁判 2 人、省级大赛裁判 2 人、市级大赛裁判 35 人、沂蒙名师（名校长、名班主任）7 人、临沂市教学能手 23 人、省级优秀教学团队 3 个、市职业教育教学创新团队 2 个、省职业教育教学创新团队 2 个。





## 技能大赛屡获大奖



2022 年全国职业院校技能大赛  
汽车营销赛项喜获一等奖



2022 年全国职业院校技能大赛  
酒店服务赛项喜获二等奖



2022 年全国职业院校技能大赛  
数控综合加工技术赛项喜获二等奖



2022 年全国职业院校技能大赛  
现代模具制造技术赛项喜获三等奖



学校注重“以赛促学，以赛促练”，培养更多的“德技双馨”技能人才。2008 年以来，已有 22 名师生在全国职业院校技能大赛中获奖，129 名师生在山东省职业院校技能大赛中获奖，800 名师生在临沂市职业院校技能大赛中获奖。2018 年卢言琳、王丁恒、王涛三位同学代表山东省参加全国职业院校技能大赛数控综合加工技术项目获得金牌，实现了山东省乃至江北地区该项目国赛金牌零的突破；2019 年 8 名同学参加全国职业院校技能大赛，获 1 金 4 银 3 铜共 8 枚奖牌，其中丁楷源同学在汽车运用与维修赛项“车身修复（钣金）比赛中荣获金牌；2022 年 7 名同学参加全国职业院校技能大赛，获 1 金 2 银 1 铜 4 枚奖牌，杨化莉老师荣获全国优秀指导教师奖。



学术报告厅  
ACADEMIC LECTURE HALL

## 职教高考成绩斐然

学校建立职教高考管理模式，设两个升学部，专门配备职教高考升学师资，以“严、精、细、实、活”来规范职教高考班的教育教学，连续 20 年职教高考本科进线率位居全市第一，保持了学校职教高考连续上升的态势，职教高考成绩无论在数量和质量上都不断刷新历史新高。其中 2019 年 334 人参加职教高考，本科进线 129 人，进线率为 38.6%；2020 年 400 人参加考试，本科进线 214 人，进线率增至 53.5%；2021 年 426 人参加考试，本科进线 246 人，进线率达 57.8%。2022 年 770 人参加考试，本科进线 440 人，进线率为 57.1%。

近年来职教高考本科进线情况



## 课外活动丰富多彩



运动会团体操



元旦联欢会



国家奖学金颁奖典礼



吉他社团



建党百年红歌合唱比赛



“红色朱村”志愿活动



## 就业学生德技双馨



学校与蓝海酒店集团组建定向班



学校与临沭县人才发展集团签订培养协议



学校与金申公社签订校企共建协议



学校与金沂蒙集团校企合作签约

学校高度重视学生实习就业工作，以学生满意、家长放心、企业欢迎为目标，以提高毕业生就业质量为重点，认真试点省市级现代学徒制，大力开展校企合作，促进产教深度融合。与临沂众泰、天元集团、临沂金盛、常林集团、史丹利集团、金沂蒙集团、金正大集团、道依茨法尔、金明寓集团、华盛化工、戴克生物等 60 余家企业开展“定向培养”“订单教育”，定向、订单培养比例达 90% 以上，毕业生就业率 98% 以上。由于工作环境好，工资待遇高，学生就业后思想稳定，工作努力，受到企业领导及家长的一致好评。

## 部分就业创业明星



**胡广平**，机械制造专业学生，现任金沂蒙集团乙酯车间合成主操。2013 年 12 月到金沂蒙乙酯车间副操岗位实习，2014 年 3 月担任该岗位主操，在岗期间被评为优秀实习生、优秀管理者，多次受到嘉奖。



**沈锐**，数控专业学生，学习成绩优秀，多次参加省、市技能大赛获奖。2015 年 6 月学校推荐进入昆山恒源机械公司，被列为重点培养对象，破例被评为技术员，担任车间组长，成为公司最年轻的技术员、最年轻的组长。



**李承斌**，汽车运用与维修专业学生。2015 年 10 月 9 日进入山东多功能汽车厂，成为底盘一段装配技师，多次荣获企业先进生产者称号。

**刘军**，数控专业学生，2015 年 12 月进入海尔工业园，成为海尔集团特冰事业部 B 线总装员工。工作积极认真，责任心强，受到领导和同事的一致好评，在岗期间多次被评为先进工作者、精英能手、劳动模范等荣誉称号。

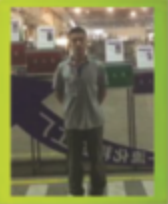

**王陈**，会计班实习生，综合部学生会主席。2015 年 12 月就职于大众报业集团旗下的山东临沂新闻大厦，连续获得“月度优秀服务明星”、“全年度优秀员工”“VIP 接待金牌服务员”以及“山东省优秀服务明星”等荣誉，并连续两年被大厦评为年度优秀员工。



**李其麟**，烹饪专业学生，进入蓝海工作后从最基础的做起，勤学苦练，虚心求教，成长迅速，现蓝海国际大酒店（临沂兰山店）站灶厨师。



# 招生专业及计划

## (一) 职教高考专业及计划

专业名称		学制	招生人数	有关说明
升学一部	畜禽生产技术	三	50	职教高考班主要学习课程为语文、数学、英语和专业课程。通过职教高考可升入本、专科高等院校学习，不能升入高校的学生，学校仍负责推荐安置就业。报名录取分为两个批次，第一批次和普通高中同步报名，第一批次选完专业后，第二批次开始录取。
	护理		100	
	作物生产技术		50	
	机电技术应用		50	
	建筑工程施工		50	
	汽车运用与维修		50	
升学二部	电子商务	三	50	
	会计事务		50	
	服装设计与工艺		50	
	旅游服务与管理		100	
	计算机应用		100	
三二连读专业	畜禽生产技术	五	45	三二连读专科属国家计划招生，会计、电子商务两个专业五年都在临沂市工业学校就读，其他专业前三年在临沂市工业学校就读，转段考试合格后到联办高校学习两年。合格毕业生颁发普通高校专科毕业证书。专科毕业后，国家有专门专升本计划可升入本科院校继续深造，直至应用型硕士研究生。报考三二连读专科必须是 2023 年参加临沂市初中学业考试的初中毕业生，且达到录取分数线，身体健康、品行端正、面试合格。
	机电技术应用		100	
	数控技术应用		90	
	电气设备运行与控制		100	
	汽车运用与维修		130	
	计算机应用		100	
	会计事务		50	
	电子商务		50	
	幼儿保育		120	
"3+4"本科贯通培养	汽车运用与维修	七	40	"3+4"本科属国家计划招生，前三年在临沂市工业学校就读，转段考核合格后再到临沂大学学习四年。毕业生考核合格颁发普通高校本科毕业证书及学士学位证书。报考"3+4本科"必须是 2023 年参加临沂市初中学业考试的初中毕业生，达到录取分数线，身体健康、品行端正、面试合格。





## （二）技能部招生专业及计划

专业名称		学制	招生人数	有关说明
机电技术应用	含焊接技术、工业机器人、制冷与空调、无人机方向	三	50	该专业为苏州生益科技、天元集团、青岛三利集团、海尔电冰箱厂、大金机电、苏州汇川技术、金沂蒙集团等企业定向培养。学生可以选择以上企业，也可以选择其他企业。
	服务机器人装配与维修方向		50	
数控技术应用	数控车方向	三	100	该专业与中润液压、苏州汇川技术、临沂金盛机械、昆山恒源机械、日本电产等企业定向培养，学生毕业前组织面试及考核，合格学生到定向企业工作。学生可以选择以上企业，也可以选择其他企业。
	数控铣方向			
	模具制造方向			
汽车运用与维修	汽车维修班	三	50	该专业为潍坊多功能汽车、奇瑞汽车、苏州汇川技术等企业定向培养，毕业后到定向企业工作。也可安排到临沂、临沭等地的汽车 4S 店、汽车修理企业及销售企业工作。中德合作 SGAVE 班运用德国先进职业教育理念授课。
	中德合作 SGAVE 班		50	
服装设计与工艺		三	50	该专业为青岛红领集团、昊宝西服定向培养，毕业后到定向企业工作。也可安排到临沂、青岛等地其他服装企业工作。
幼儿保育		三	50	该专业招收音乐、舞蹈、美术特长生，录取前工业学校统一进行特长专业考试，以特长专业考试成绩为录取依据，文化课成绩仅作参考。毕业后学校推荐到各大幼儿园、早教中心从事幼儿保育及教学工作。
校企合作班	蓝海烹饪订单班 (含蓝海面点班)	三	90	该专业与蓝海集团合作，毕业后可到蓝海集团工作，也可选择去其他星级酒店工作，如新闻大厦、铂尔曼大酒店、临沂宾馆等。
	蓝海酒店管理订单班		40	该专业为山东蓝海集团开展定向培养，学生在校学习期间由蓝海集团针对品学兼优的学生设置奖学金。毕业后到蓝海集团实习或就业。也可报考蓝海集团合作院校（本科或高职类），升学后继续执行“蓝海订单班”奖学金政策。也可选择去其他星级酒店工作，如新闻大厦、铂尔曼大酒店等。
	化工仪表及自动化 订单班		45	该专业为金沂蒙集团、戴克生物、信科环化订单培养。前四个学期在校内学习，定期开展教学实习，第五个学期跟岗学习与校内学习交替进行，第六个学期开展顶岗实习。

# 系部及专业介绍

## 01 升学部

### 升学部介绍

升学部是专门负责职教高考的部门，分为升学一部、升学二部，共有 50 个教学班，专任教师 150 多人，在校学生 2600 余人。

升学部学生既可以参加职教高考，又可以参加各级职业院校技能大赛，特别是在酒店服务、服装设计与工艺、会计事务、建筑、护理等赛项中，多次获得国家、省、市级大奖，连续 20 年职教高考本科进线率位居全市同类学校第一，技能大赛和职教高考齐头并进，实现了升学部办学水平新跨越。

### 职教高考介绍

**一、什么是职教高考：**职教高考，也叫春季高考，区别于普通高考（普通高等学校招生全国统一考试），是为职业教育专门设计的高考制度，它与普通高考具有同等功能，采取“文化素质+职业技能”考试招生办法。

考试科目包括语文（120 分）、数学（120 分）、英语（80 分）、专业知识（200 分）、专业技能（230 分），总分 750 分。考试时间为每年的 3 月份考专业技能课，5 月份考文化素质课。

**二、职教高考录取院校：**根据高考成绩填报志愿，所报考的院校均为国家统招计划内山东省内本科院校。

**三、职教高考学历：**毕业后颁发国家教育部电子注册的全日制统招毕业证书，毕业证书可在国家教育部网查询，可考国家公务员、事业编、研究生等，符合学位授予条件的，颁发学位证书。与夏季普通教育高考获得的证书具有相同法律效力。

### 职教高考的优势

**一、考试内容难度小：**职教高考延续春季高考“知识+技能”的考试模式，文化课考试难度明显降低，与普通高中学业合格考难度相当，专业课考试也很基础，尤其是专业技能考试，经过强化训练每年有不少的学生取得满分成绩。

**二、竞争力更小：**按照目前本地落实的普职招生比例，初中毕业后大概会有 60% 左右的学生进入普通高中，40% 左右的学生转向职业学校接受职业教育。这就意味着，三年后参加职教高考的人数要远远少于参加夏季高考的人数。普通高中学生转为中职学籍参加职教高考（职普融通）升学竞争力更小。可以说，夏季高考“千军万马过独木桥”，职教高考“另辟蹊径觅桃花源”。

**三、政策优势：**职业教育升学就业并举并重。职教高考本科招生计划将逐步达到应用型本科院校本科招生计划的 30%，职教高考的本科升学率将持续提高，吸引力不断提高，职业学校学生升学深造的路子越来越宽，越来越畅通。



## 本科录取学生风采



凌思秀, 2013 级服装专业学生, 荣获国赛二等奖, 2016 年考入青岛大学, 现在我校任教



范依依, 2019 级畜牧专业学生, 2022 年考入临沂大学, 全省第三



王杰升, 2019 级畜牧专业学生, 2022 年考入临沂大学, 全省第四



徐智杰, 2019 级畜牧专业学生, 2022 年考入临沂大学, 全省第 23



吴海宁, 2013 级畜牧兽医专业学生, 2016 年考入临沂大学, 2020 年通过事业单位招聘, 就职临沂县畜牧发展中心



朱武凡, 19 级升学 2 班酒店服务专业学生, 2022 年考入山东青年政治学院本科就读



李云菲, 19 级升学 1 班烹饪专业学生, 2022 年考入济宁学院本科就读



颜依依, 19 级升学 1 班学生服装专业学生, 2022 年考入泰山学院本科就读



刘汉, 2019 级运输管理专业学生, 2022 年考入山东交通学院本科就读

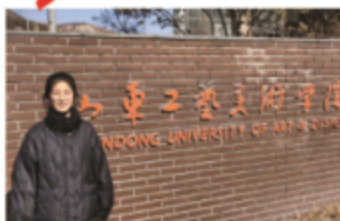

张慧, 19 级升学 2 班服装专业学生, 2022 年考入山东工艺美术学院本科就读



李飞翔, 19 级升学 3 班公共服务与管理专业学生, 2022 年考入滨州医学院本科就读



周依凡, 19 级升学 1 班公共服务与管理专业学生, 2022 年考入山东艺术学院本科就读



刘洪旭, 2019 级汽车运用与维修专业学生, 2022 年考入潍坊科技学院本科就读



董济润, 19 级升学 1 班网络设计专业学生, 2022 年考入菏泽学院本科就读

## 升学一部专业介绍

升学一部共开设机电技术应用、建筑工程施工、汽车运用与维修、护理、作物生产技术、畜禽生产技术六大专业，现有 28 个教学班，在校学生 1400 多人，有专、兼职教师 92 人，以中青年教师为主，教学水平较高。2022 年，升学部共有 420 名同学参加职教高考，本科过线 224 人，过本率高达 53.33%，在近几年的春季高考中不断刷新升本纪录。

### ◆机电技术应用

本专业是国家示范重点建设专业、山东省品牌专业、山东省示范性专业，临沂市品牌专业，现有专业教师 4 人，其中高级讲师 1 人，高级技师 2 人，技师 1 人，每年都有多位同学考入本科院校。

主要学习课程：语文、数学、英语、机械制图、机械基础、电子技术基础、电气控制与 PLC AutoCAD。

升学去向：

本科招生院校：滨州学院、菏泽学院、济宁学院、山东农业工程学院、山东工程职业技术大学、青岛理工大学琴岛学院、齐鲁理工学院等 20 余所院校招生。

专科招生院校：山东商业职业技术学院、青岛职业技术学院、日照职业技术学院等 68 所院校。

### ◆建筑工程施工

本专业是山东省示范校建设专业，师资力量雄厚，教师多拥有中高级以上职称，教学经验非常丰富。在 2022 年职教高考中，过本率高达 40% 以上，同时，技能大赛也是本专业一大亮点，2022 年刘新生、王子康获得临沂市技能大赛建筑 CAD 项目一等奖第一名。

主要学习课程：语文、数学、英语、建筑工程测量、建筑 CAD、平法识图、建筑工程识图、BIM 钢筋算量、建筑施工技术与机械、建筑识图与构造、建筑结构与识图、土木工程力学基础、建筑施工组织与管理、建筑材料等。

升学去向：

本科招生院校：滨州学院、潍坊科技学院、青岛工学院等 18 所院校。

专科招生院校：山东城市建设职业学院、山东水利职业学院等几十所院校。

### ◆汽车运用与维修

本专业为国家示范校重点建设专业，山东省示范专业、山东省品牌专业、山东省现代学徒制试点专业。本专业以年轻教师为主，充满激情，干劲十足，在 2022 年职教高考中，汽修、运管专业共有 97 名同学参加，本科过线 53 人，再创新高。

主要学习课程：语文、数学、英语、汽车发动机构造与维修、汽车底盘构造与维修、汽车电气设备构造与维修、汽车空调构造与维修、汽车机械基础、汽车机械制图、电工电子技术等课程。

升学去向：

本科招生院校：山东交通学院、青岛黄海学院、山东华宇工学院、山东现代学院、潍坊科技学院、烟台南山学院等 13 所院校。

专科招生院校：山东职业学院、烟台汽车工程职业学院等几十所高职院校。



汽修实训车间



机电实训车间

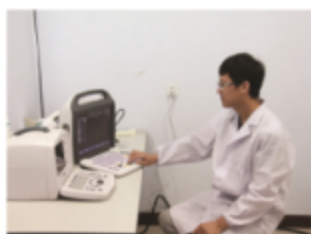

动物医院



## 升学一部专业介绍

### ◆护理

护理专业是我校强势专业，有专任教师 8 名，双师型教师 6 名，外聘专家 1 名，师资力量雄厚，在每年的职教高考中，都有许多同学进入本科院校深造。

主要学习课程：语文、数学、英语、护理学基础、内科护理、外科护理、妇产科护理、儿科护理、解剖学基础、生理学基础、药理学基础、病理学基础、病原生物与免疫学基础等课程。

升学去向：

本科招生院校：德州学院、齐鲁医学院、青岛滨海学院、烟台南山学院等 11 所院校。

专科招生院校：山东医学高等专科学校、滨州职业学院、菏泽医学高等专科学校、枣庄职业学院等 40 多所院校。



护理实训室



现代农艺实训室

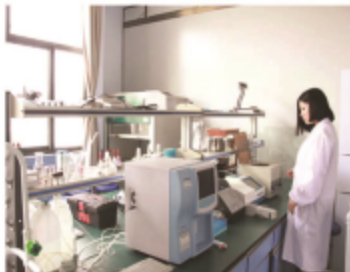

畜牧兽医实训室

### ◆作物生产技术

本专业具有悠久的办学历史，是国家示范性专业，本专业以老教师为主，教学经验丰富。近几年，职教高考成绩一直名列前茅，2020 年 25 人参加考试，本科过线 16 人；2021 年 22 人参加考试，本科过线 14 人；2022 年 22 人参加考试，本科过线 11 人。

主要学习课程：语文、数学、英语、植物保护技术、农作物生产技术、植物生产与环境、农业生物技术、农产品贮藏加工、蔬菜生产技术等。

升学去向：

本科招生院校：山东农业工程学院、潍坊科技学院、青岛恒星科技学院等。

专科招生院校：泰山职业技术学院、日照职业技术学院、临沂科技职业学院、莱芜职业技术学院等 10 多所院校。

### ◆畜禽生产技术

本专业有着厚重的专业积淀。在近几年职教高考中，200 多人考入本科院校深造，其中有 30 多位同学考入临沂大学，在 2022 年的职教高考中 61 人参加考试，本科过线 43 人，过本率在全省同类学校中名列前茅。

主要学习课程：实行“职群化、模组化”的课程模式，开设语文、数学、英语、畜禽解制生理，畜禽营养与饲料、畜禽生产、兽医基础、畜禽疫病防治等。

升学去向：

本科招生院校：临沂大学、青岛农业大学。

专科招生院校：山东畜牧兽医职业学院，临沂科技职业学院、山东水利职业学院，山东科技学院等。

## 升学二部专业介绍

升学二部现有 22 个教学班级，在校学生 1200 余人，专兼职教师 80 人，其中正高级职称教师 1 人，副高级职称教师 12 人，齐鲁名师 1 人，沂蒙名师 2 人。现开设计算机（网络技术）、旅游服务与管理（旅游、酒店）、会计事务（财税）、服装设计与工艺、电子商务（国际商务）、公共服务与管理（二年级设）、烹饪（三年级设）等 7 个专业、8 个方向。

### ◆ 计算机应用

本专业是临沂市重点建设专业、山东省骨干示范专业、国家级示范校重点建设专业。

**主要学习课程：**语文、数学、英语、计算机基础、网络基础、计算机网络技术、数字影音处理、PhotoshopCS3、影视后期制作与合成、网络搭建、计算机组装与维护等。

**升学去向：**

本科招生院校：潍坊学院、德州学院、济南大学泉城学院等 25 所院校。

专科招生院校：山东商业职业技术学院、青岛职业技术学院、日照职业技术学院等 68 所院校。

### ◆ 旅游服务与管理

本专业是学校升本的王牌专业，分旅游和酒店两个方向，有着优秀的教学团队，其中硕士研究生 2 人，本科学历 5 人。在 2022 年春季高考中，酒店方向本科过线 37 人，本科过线率达到 100%，旅游方向本科过线 19 人，本科过线率达到 56%，再创本专业历史新高。2022 年，宋东霖、商玉洁获得酒店服务技能大赛国赛二等奖。

**主要学习课程：**语文、数学、英语、导游实务、旅游概论、旅游心理学、餐饮服务、客房服务、礼貌礼节等，技能方面主要学习导游、中西餐服务、中式铺床。

**升学去向：**

本科招生院校：泰山学院、山东女子学院、青岛滨海学院等 9 所院校。

专科招生院校：山东旅游职业学院、青岛酒店管理职业技术学院、日照职业技术学院等 66 所院校。



酒店服务国赛二等奖教学团队



酒店管理省赛二等奖第一名团队



模拟导游实训室



客房服务实训室



## 升学二部专业介绍

### ◆ 服装设计与工艺

该专业是临沂市重点建设专业、山东省“双证互通”试点专业、国家级示范校重点建设专业。往年有许多同学被青岛大学等重点大学录取。在 2022 年春季高考中，该专业本科过线 15 人，本科过线率达到 94%。

**主要学习课程：**语文、数学、英语、服装设计基础、服装设计、服装数码设计与表现技法、服装结构制图、服装缝制工艺、服装材料、服装工业化生产等。

**升学去向：**

本科招生院校：德州学院、烟台南山学院等院校。

专科招生院校：青岛职业技术学院、威海职业学院、山东服装职业学院等 11 所院校。

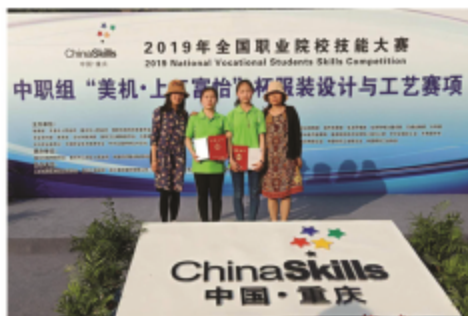

邢慎卿、高敏与服装国赛二等奖获得者张小梦、袁文洁



服装仿真实训车间

### ◆ 会计事务

**主要学习课程：**语文、数学、英语、基础会计、金融认知、企业财务会计、会计电算化、纳税实务、经济法等。

**升学去向：**

本科招生院校：滨州学院、潍坊学院、山东交通学院、齐鲁师范学院等 22 所院校。

专科招生院校：山东商业职业技术学院、山东外贸职业学院、山东商务职业学院、日照职业技术学院等 66 所院校。

### ◆ 电子商务

本专业是国家级“1+X”证书试点专业，师资力量雄厚，其中硕士研究生 1 人，本科学历 4 人。在 2019 年春季高考中，商贸专业张荣耀同学以总分 694 分位居全省第二名。

**主要学习课程：**语文、数学、英语、市场营销、国际贸易、物流技术与实务、电子商务、商品知识等。

**升学去向：**

本科招生院校：滨州学院、泰山学院、德州学院、山东女子学院等 19 所院校。

专科招生院校：山东商业职业技术学院、山东外贸职业学院、山东商务职业学院、日照职业技术学院等 67 所院校。

## 02 汽车服务系

### 系部专业介绍

汽车服务系主要开设汽车运用与维修专业，包括汽车机电维修、汽车电气、汽车钣金与喷漆和新能源汽车四个专门化方向。与烟台汽车工程职业学院联合举办三二连读汽车检测与维修高职专科专业。根据社会发展的需要，将增加新能源汽车专业，让学生的就业路更宽。学习本专业，可以从事汽车保养、汽车维修、汽车车身修复、汽车美容和汽车服务接待等工作。

本专业为国家示范校重点建设专业，山东省示范专业、山东省品牌专业、山东省现代学徒制试点专业、临沂市重点专业。专业教师均为“双师型”专业教师，该团队2017年被评为“山东省优秀教学团队”，2022年被评为“山东省职业教育教学创新团队”。



汽车服务系山东省优秀教学团队

### 实训基地建设



该专业教学实训设备充足，现有综合实训车间、新能源汽车实训车间和汽车钣金、汽车喷漆、汽车发动机、底盘电控、汽车空调等23个实训室，并配备先进的汽车检测设备，80多个实验实训台，以及可供学生动手拆装的各种类型发动机、变速箱等60余台套。有丰田、大众、雪佛兰、众泰、吉利、荣威、比亚迪七个车系共计17辆整车，其中新能源汽车4辆，同时配备各种汽车零部件供学生学习原理及拆装使用。实训设备总价值达2000余万元，满足了实训教学与社会培训的需求。

### 师生大赛风采

近三年来技能大赛成绩显著。学生参加国家、省、市技能竞赛成绩突出，获国家一等奖2个、二等奖1个，获省一等奖1个、二等奖9个、三等奖9个，获市一等奖29个、二等奖30个、三等奖8个。2020年山东省“技能兴鲁”职业技能大赛新能源汽车技术、汽车营销赛项获二等奖3个。2022年参加山东省“技能兴鲁”职业技能大赛获一、二、三等奖7个。2022年8月承办了全国职业院校技能大赛中职组汽车营销赛项，获得了一等奖第一名的好成绩。



2022年汽车营销赛项一等奖



2021年汽车营销赛项一等奖选手



### 实习就业基地

北汽福田汽车股份有限公司山东多功汽车厂、临沂众泰汽车零部件有限公司、雷丁电动汽车、马立可汽车中心、通用五菱青岛分公司、北汽福田山东超级卡车工厂、远通集团等。





## 03 信息技术系

### 系部专业简介

主要开设计算机应用、服装设计与工艺、电子商务、会计事务等专业，与临沂职业学院联办三二连读计算机高职专科班、与滨州职业学院联办三二连读会计高职专科班、电子商务高职专科班。其中计算机应用专业是国家级示范校重点建设专业、山东省示范专业、临沂市特色专业；服装设计与工艺专业是国家示范校重点建设专业、山东省示范专业、临沂市重点专业。现有专任教师 37 人，全部具有本科学历，专业课教师均有相应工种高级以上职业资格证书。

### 实训基地建设

服装设计与工艺专业有平面制版室、裁剪室、服装虚拟仿真实训室、服装生产实训车间、服装陈列设计实训室，配备了先进的电脑直驱自动切线平链机，先进的服装 CMA、CAD 软件。

计算机应用专业有多个高标准机房，网络综合布线室、网络搭建实训室、计算机组装与维修实训室，物联网实训室、互联网 +wifi 实训室等技能大赛实训室，拓普工作室。

电子商务专业有洽谈室、高标准客服室、电子商务实训室、摄影室等实训场所。

会计专业有会计电算化机房、财税一体化实训室、沙盘模拟企业经营实训室、会计手工实训室等实训场所。



电子商务专业实训室



电子商务专业客服室

### 师生大赛风采

在全市技能大赛中共获得学生组一等奖 13 个，二等奖 26 个，三等奖 26 个，教师组一等奖 6 个，二等奖 3 个；在全省技能大赛中共获学生组一等奖 2 个，二等奖 7 个，三等奖 7 个。服装设计与工艺专业多次获国赛二、三等奖。

### 课程开设、对应岗位

计算机应用专业开设计算机网络技术、Photoshop、Maya 三维动画、Flash、premieve、AE、Dream-weaver、计算机组装与维修、数据库、网络搭建、Linux 操作系统、网络布线（局域网）等专业，对应职业岗位有计算机程序设计员、计算机软件测试员、呼叫中心服务员、数据库运行管理员、虚拟现实产品设计师等。

服装设计与工艺专业开设服装工艺、服装结构制图、服装设计基础、服装 CAD、拷照、立体裁剪、服装材料等专业课程，对应职业岗位有服装设计师、CAD 操作员、服装缝制工、裁剪工、服装陈列设计员等岗位。

电子商务专业开设市场营销基础、电子商务基础、商品知识、物流技术与实务、国际贸易、网络营销、网络客服、Photoshop、商品拍摄与图片处理、网店美工、网页设计与制作、网店运营、微店运营等专业课程。对应职业岗位有网站运营与网站推广、网站策划、编辑、建设与维护、金融、证券、保险、旅游以及其他服务行业的电子商务活动等岗位。

会计事务开设会计基础、会计基本技能、出纳岗位实务、企业财务会计、财经法规与会计职业道德、会计电算化、税费计算与缴纳、Excel 在会计中的应用、工业企业模拟实训、商业企业模拟实训初级经济法、初级会计财务会计等专业课程，对应职业岗位有统计人员、会计人员、出纳员、银行清算员等岗位。

### 实习就业基地

金沂蒙集团、青岛三利集团、苏州生益科技有限公司、苏州汇川技术、联想集团、青岛红领集团、山东昊宝服饰有限公司等。

## 04 教育服务系

### 系部专业简介

教育服务系主要开设中餐烹饪与营养膳食（中餐烹饪方向、中西面点方向）、旅游服务与管理（酒店管理方向）、幼儿保育、三二连读幼儿保育高职专科（与潍坊工程职业学院联办，对应专业为学前教育）等专业。

**中餐烹饪与营养膳食专业：**主要学习中式烹饪基本理论、中式烹调技艺、菜品制作、中西面点制作等课程和厨房管理基本知识。从事星级酒店和大型饭店的厨师或烘焙工作，同时也适合自主创业。

**旅游服务与管理专业：**主要学习酒店管理所需的基础理论和知识，酒店餐饮企业管理方法与服务技能。从事前厅接待、客房服务、营销及客户关系处理等工作。

**幼儿保育专业：**主要学习幼儿保育的基础理论和基本技能，培养学生的组织管理和综合职业能力等。培养能从事幼儿教育、保育等工作的幼儿教育、保育教师。

**三二连读幼儿保育专业：**与潍坊工程职业学院联办，前3年在我校就读，转段考试合格后，到潍坊工程职业学院就读专科，考试合格后由潍坊工程职业学院颁发专科毕业证，并推荐到幼儿园或早教机构实习或工作。



烹饪专业—雕刻



学前教育专业作品展

### 实训基地建设

教育服务系教学实训室设备先进，数量充足，实训设备总值近1500万元。幼儿保育专业有高质量电钢琴实训室3间，舞蹈与表演实训室2间，绘画实训室1间，声乐实训室1间，1+X幼儿照护实训室1间，柳编技艺传承实训室等功能室。中餐烹饪与营养膳食专业有刀功实训室3间，热菜实训室3间，中式面点和西式面点实训室各1间，理实一体化教室1间。旅游服务与管理专业有摆台实训室2间，铺床实训室2间，实训岗位充足，能够满足学生的专业实训需求。



烹饪实训课



舞蹈实训课



键盘实训课



酒店管理实训课

### 师生风采

教育服务系现有专业教师26人，兼职教师8人，高级职称教师1人，中级职称教师10人，教师研究生学历3人，其余为本科学历，专业课教师中双师型教师的比例达到90%以上。

幼儿保育专业多次承担县级、校级的各种文艺演出，代表学校参加市啦啦操、歌咏等各种比赛，均取得优异成绩。中餐烹饪与营养膳食专业在2021年临沂市技能大赛中获得第一名，在2022年临沂市职业院校技能大赛中获得第二名，两年均在山东省职业院校技能大赛中获得三等奖。

### 实习就业基地

旅游服务与管理、中餐烹饪与营养膳食专业：蓝海酒店集团、新闻大厦、鲁商铂尔曼酒店、临沂宾馆、北京京西宾馆等。幼儿保育专业：临沂市内外多家公立、私立幼儿园及早教机构。



## 05 机电技术系

### 系部专业简介

机电技术系主要开设机电技术应用（含焊接技术方向、服务机器人装配与维护）、电气设备运行与控制（含工业机器人方向、无人机电技术方向）、化工仪表及自动化三个专业。另外与临沂科技职业学院联办机电一体化三二连读高职专科班，与烟台汽车工程职业学院联办电气自动化三二连读高职专科班。机电技术应用专业是国家示范重点建设专业、山东省品牌专业、山东省示范性专业，临沂市骨干专业；电气运行与控制专业是山东省品牌专业；化工仪表及自动化专业采取定向培养模式。师资力量雄厚，现有专业教师 24 人，其中有高级讲师 6 人，讲师 12 人；高级技师 6 人，技师 13 人，外聘有经验的（行业、企业）工程师 10 人。



机电技术应用专业骨干教学团队



化工仪表及自动化专业校企合作签约仪式

### 实训基地建设

机电技术应用和电气设备运行与控制专业教学实训设备充足，实验实训设备齐全、数量多、配置高。建有电气控制安装实训室、电工电子实训室、电子实训室、户式中央空调实训室、制冷与空调装配与调试实训室、机械加工实训车间、AutoCAD 机房、PLC 实训室、工业机器人实训室、无人机电技术实训室、钳工实训室、焊工实训室，绘图室，设备总价值共计达 3000 余万元，为学生实习提供了充足的场地和工位。



电气运行与控制实训室



无人机实训室



制冷学生实训室



工业机器人实训室

### 师生大赛风采

机电技术应用专业教学师资雄厚，教学质量高，近年来师生在各级大赛中取得了骄人的成绩，荣获国家二等奖 2 个，国家三等奖 3 个，省级一等奖 5 个，省级二等奖 17 个，省级三等奖 19 个，市级一等奖 50 个，二等奖 51 个，三等奖 27 个。



### 实训就业基地

道依茨法尔、苏州生益科技有限公司、天元集团、青岛海信集团、金沂蒙集团、山东多功能汽车、雷丁电动汽车、福田超级卡车。

## 06 数控技术系

### 系部专业简介

数控技术应用专业开办于2008年，设有数控车、数控铣、模具制造三个专业方向；该专业为国家示范校重点建设专业，山东省示范专业，山东省品牌专业，山东省新型现代学徒制试点专业，山东省特色建设专业；2020年我校和金明寓集团联合办学，成立了金明寓建筑工程专班，2021年9月由信息技术系划入数控技术系；2022年学校同临沂科技职业学院联办三二连读数控技术高职专科班。



数控技术系山东省优秀教学团队

数控技术系师资力量雄厚，现有专任教师36人，专业教师20人，其中高级职称5人，研究生以上学历2人，高级技师16人，技师3人，企业兼职教师6人；全国职业院校技能大赛优秀指导教师2人，省级优秀指导教师3人，沂蒙首席技师1人；2018年被评为“山东省优秀教学团队”，2022年被评为“山东省教学优秀教学创新团队”。

### 实训基地建设

该专业被山东省教育厅列为职业教育实训基地重点建设项目系部拥有2个大型的校内实训车间和1个加工中心，有数控车、数控铣、模具加工、电加工、数控仿真、三坐标测量、3D打印、激光加工、模具钳工等多个实训室，各种设备达260余台套，价值2600余万元，数控实训设备充足，完全满足实验实训要求。



外教上实训课



数控技术实训车间



数控车铣组装作品



数控铣作品



3D打印作品

### 师生大赛风采

数控技术系秉承“做中学”，“做中教”的教学理念，建立专业人才培养动态调整机制，优化“工学结合、德能并举”的人才培养方案，深化“工作过程为导向”的教学模式改革，持续深化“校企合作”办学，坚持项目教学、任务驱动教学法，强化实训教学，取得了显著成效。自2010年以来，在国家、省、市技能竞赛中，获得国赛一等奖3人次，二等奖3人次，三等奖2人次，省赛一等奖20人次，二等奖5人次，三等奖19人次，市赛一等奖35人次。



2022年数控综合国赛二等奖获奖团队



2018年国赛金牌获奖选手和辅导老师

### 实习就业基地

常林集团中润液压、金明寓集团、天元集团、金沂蒙集团、临沭县道依茨法尔有限公司、苏州生益科技有限公司、苏州恒源机械、苏州亿达精密机械及长江三角洲、胶东半岛等外资、合资企业。

# 报名及入学办法

## 一、报名须知

### 1、“3+4”本科对口贯通分段培养班报名及录取办法

#### ◆招生对象及条件

- (1) 2023年参加我市初中学业水平考试的应届初中毕业生(男、女生均可报名)。
- (2) 参加初中学生学业考试的成绩位次排在我市报考高中阶段学校学生的前55%，非考试科目的考查科目成绩在合格以上。
- (3) 学籍注册在临沂市。

#### ◆报名办法

考生登录临沂市教育局官方网站进入报名系统填报志愿，系统中录取学校为857临沂市工业学校，专业为汽车运用与维修(大学阶段为汽车服务工程)。不具备网上报名条件的考生，可以在规定时间到临沂市工业学校招生就业处，在有关人员的指导下报名。

#### ◆录取原则

根据学校招生计划、考生志愿，按考试总成绩从高分到低分投档录取，总成绩相同者，录取语数英三科总成绩高者，语数英三科总成绩相同，依次按照语文、数学、英语单科成绩高者优先录取。

#### ◆录取办法

学校通知被录取考生携带本人身份证或户口簿、初中学业考试准考证及相关费用到临沂市工业学校参加复试、面试及交费，复试内容为初中语文、数学、英语三科，如复试成绩与中考成绩相差太多，将上报市招生考试院。未进行复试及现场面试者一律按自动放弃处理。最终录取结果考生可以登录临沂市教育局网站查询或到临沂市工业学校查询。

### 2、职教高考班报名及录取办法

#### ◆报名及录取

2023年临沂市工业学校职教高考班，按照县教育和体育局安排进行录取。报名录取分为两个批次，第一批次和普通高中同步报名，第一批次选完专业后，第二批次开始报名录取，分专业按中考成绩从高分到低分录取。未被所报专业录取的考生如服从专业调剂，可调到其他专业；不服从专业调剂的原则上职教高考班不再录取。(注：本县区考生可在我校联系本人初中毕业学校的教师指导下填报专业志愿)

外县区优秀考生可到我校招生就业处现场报名，必须持有效成绩证明，择优录取，被录取考生携带本人身份证或户口簿、初中学业考试准考证及相关费用到临沂市工业学校参加复试及面试，复试内容为初中语文、数学、英语三科，如复试成绩与中考成绩相差太多，将取消录取资格。

#### ◆交费

被录取考生须按照县教育和体育局录取通知，按规定时间到临沂市工业学校交费、报到，未在规定时间内交费、报到者视为自动放弃。

### 3、三二连读高职专科班报名及录取办法

#### ◆招生对象及条件

按照临沂市教育招生考试院统一要求，报考初中起点幼儿保育专业考生，必须是今年参加我市初中学业考试的应届初中毕业生，初中学业水平考试成绩原则上应达到考试满分分值的60%，具体录取分数线由临沂市教育招生考试院统一划定；报考其他“三二连读”高职专科必须是今年参加我市初中学业考试的应届初中毕业生，具体录取分数线由临沂市教育招生考试院统一划定。

#### ◆报名

考生可登录临沂市教育局官方网站进入报名系统填报志愿，系统中录取学校为857临沂市工业学校。没有网上报名条件的考生可以到临沂市工业学校招生就业处在有关人员的指导下进行。

录取专业分别为：

B3 幼儿保育	(高职阶段对应学前教育)
B4 机电技术应用	(高职阶段对应机电一体化)
B5 电气设备运行与控制	(高职阶段对应电气自动化)
B6 数控技术应用	(高职阶段对应数控技术)
B7 电子商务	(高职阶段对应电子商务)
B8 会计事务	(高职阶段对应会计)
B9 汽车运用与维修	(高职阶段对应汽车检测与维修)
BA 畜禽生产技术	(高职阶段对应动物医学)
BB 软件与信息服务	(高职阶段对应计算机网络技术)

如果第一志愿尚未录满，可按照教育主管部门通知要求从第二志愿录取。

#### ◆录取

录取原则：根据学校招生计划、考生志愿，按考试总成绩从高分到低分投档录取。总成绩相同者，录取语数英三科总成绩高者，语数英三科总成绩相同，依次按照语文、数学、英语单科成绩高者优先录取。在投档范围内首先录取第一志愿，第一志愿不足按成绩从第二志愿考生中录取。

录取办法：学校以电话或短信方式通知被录取考生携带本人身份证或户口簿、初中学业考试准考证及相关费用到临沂市工业学校面试，面试合格者交费。未进行现场面试者一律按自动放弃处理。最终录取结果，考生可以登录临沂市教育局网站查询或到临沂市工业学校查询。

### 4、技能专业报名及录取办法

2023年技能专业招生计划为575人，总的录取原则是按专业志愿、按分数从高到低录取。对于部分建档立卡贫困生、留守儿童、特长生等可适当降低分数按综合评价录取，总量控制在招生计划的10%以内。未报“3+4”本科贯通分段培养、职教高考、三二连读高职，或未被以上录取的考生都可报考技能专业。



#### ◆报名时间及方式:

报名时间:按上级教育主管部门通知时间。

报名方式:考生可在各中学组织下,用手机扫描临沂市工业学校招生报名二维码,登录学校招生相关链接报名。也可到临沂市工业学校现场报名(报名地点:图书办公楼一楼107室招生就业处)。

#### ◆录取及交费

按照报名考生成绩分专业从高到低录取,考生报名的专业已满但服从调剂志愿的可以调整到其他专业,考生报名的专业已满但又不服从调剂者不予录取。被录取者将短信通知被录取考生。被录取考生须按照规定时间到临沂市工业学校面试,面试合格者交费,未在规定时间内面试及交费者视为自动放弃。

**特别提醒:**报考三二连读和“3+4”本科贯通班的考生,请慎重选择报考学校及专业,考生一旦被学校录取,不能再填报其他批次志愿信息。考生志愿是投档和录取的重要依据,必须由考生本人亲自填报,学校和教师不得干预,也不得由他人代替填报。考生网上确认的志愿信息具有法律效力,因考生本人泄露密码或由他人代报而造成的一切后果自负。

#### 5、交费明细

根据国家政策所有新生免除学费。报到时缴费655元(住宿费175元、公寓用品费120元、书籍簿本费360元),以后每学期只需缴纳住宿费和书籍簿本费。

## 二、入学须知

所有面试合格并已交费的新生,需根据录取通知书上规定的报到时间持交费单、录取通知书、中考准考证、中考成绩单、身份证(或户口簿)到临沂市工业学校有关系部报到,未交费的需按要求交齐相关费用。

## 三、咨询联系方式

学校地址:山东省临沭县苍马山风景区叠翠路2号

咨询热线:临沭县教育和体育局职成教科:0539—2132606

临沂市工业学校招生就业处:0539—6082858 18560567858

临沂市工业学校办公室:0539—6082882

临沂市工业学校教务处:0539—6082820

2023  
Hello  
你好新同学  
WELCOME





临沂市工业学校  
招生报名二维码

德技双馨 追求卓越



**临沂市工业学校**  
LINYI INDUSTRIAL SCHOOL

地址：临沭县苍马山风景区叠翠路2号

电话：0539—6082858 6082882

传真：0539—6082858

网址：<http://www.lysgyxx.com>

微信公众号：临沂市工业学校